

\*請繳交電子檔，電子檔已從郵件寄出\*

雙溪國小 111 學年度上下學期五年甲班實施家庭教育課程



教師姓名：連珮淇

年級	學期/週次	學習領域及單元名稱	時數
五	111-1/ 第二至五週	綜合學習領域/單元一 性別新視界 (新想法 新嘗試)	6
五	111-2/ 第一至四週	綜合學習領域/單元一 快樂做自己 (角色大探索、調整與嘗試)	6

111 學年度第 1~2 學期參加家庭教育教師研習

時間	研習主題	研習內容	時數
2022.12.01	家庭教育的發展與理念	家庭教育的發展與理念	2
2022.12.01	家庭與數位科技的運用	家庭與數位科技的運用	2

(綜合)領域

	
<p>照片說明:個人檔案記錄分享</p>	<p>照片說明:個人檔案記錄分享</p>

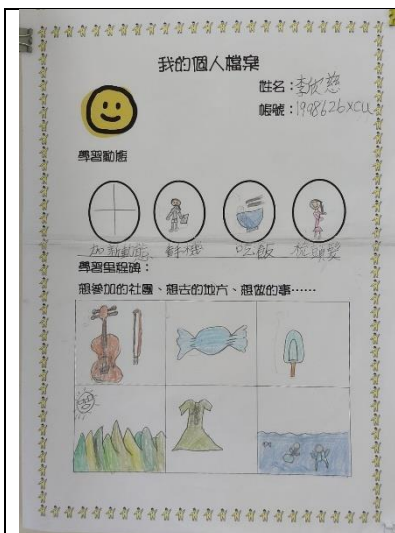

照片說明:個人檔案記錄分享



照片說明:個人檔案記錄分享



照片說明:適應能力自我省思



照片說明:適應能力自我省思



### 適應能力大調查

五年甲班 姓名：魏思

一、升上高年級後，你適應新環境的情形如何？  
請在☆中塗上顏色，有顏色的星星越多表示適應得越好。

項目	適應情形
1. 認識新老師和新同學。	☆☆☆☆☆
2. 了解課業內容且主動學習。	☆☆☆☆☆
3. 準時完成作業並繳交。	☆☆☆☆☆
4. 知道新的打掃區域，並完成分內掃除工作。	☆☆☆☆☆
5. 融入小組活動，和組員分工合作。	☆☆☆☆☆

二、升上高年級後，你發生哪些適應新環境的問題？要如何解決呢？

不和同學的興趣，不取朋友。生活久了就知同學喜好以個  
柱。



家長評語

☆☆☆☆☆ 讀書不僅能學會知識，  
更能培養人際關係。多  
多融入團體，在展現自己優點。  
just do it!  
你最棒！



### 適應能力大調查

五年甲班 姓名：連瑛淇

一、升上高年級後，你適應新環境的情形如何？  
請在☆中塗上顏色，有顏色的星星越多表示適應得越好。

項目	適應情形
1. 認識新老師和新同學。	★★★★☆
2. 了解課業內容且主動學習。	★★★★☆
3. 準時完成作業並繳交。	★★★★☆
4. 知道新的打掃區域，並完成分內掃除工作。	★★★★☆
5. 融入小組活動，和組員分工合作。	★★★★☆

二、升上高年級後，你發生哪些適應新環境的問題？要如何解決呢？

教定大德，大德最佳位置



家長評語

★★★★☆  
加油 好好學習

### 照片說明：適應能力自我省思

### 照片說明：適應能力自我省思



### 角色紀錄表

五年甲班 姓名：蓋省安

在團體活動中你扮演哪些角色？訪談和這些角色相關的人，請他們寫下對你的看法。

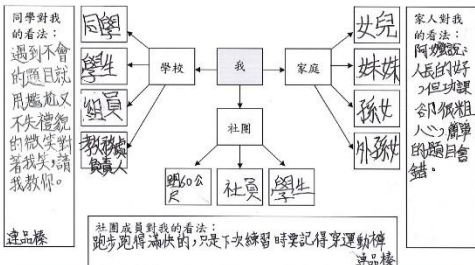

### 自我省思

- 別人的看法與我認識的自己相同之處：  
我粗心，老師都會些懶的題目
- 別人的看法與我認識的自己不同之處：  
遇到不會的題目，會請別人教我。
- 造成不同之處可能的原因是：  
因為我沒發現到白己的缺點。



### 角色紀錄表

五年甲班 姓名：連品榛

在團體活動中你扮演哪些角色？訪談和這些角色相關的人，請他們寫下對你的看法。

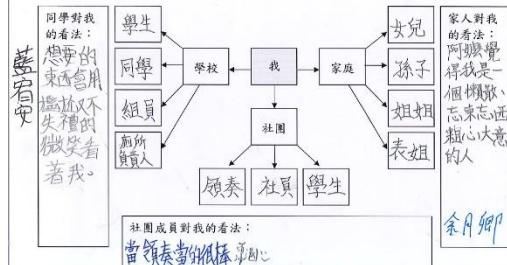

### 自我省思

- 別人的看法與我認識的自己相同之處：  
忘東忘西。
- 別人的看法與我認識的自己不同之處：  
當領奏很棒。
- 造成不同之處可能的原因是：  
因為我有時會打錯。

### 照片說明：角色記錄表

### 照片說明：角色記錄表

**角色紀錄表**

五年甲班 姓名：盧鈞能

在團體活動中你扮演哪些角色？訪談和這些角色相關的人，請他們寫下對你的看法。

同學對我的看法：  
老師父母能跟過去，但發現你在家和在校的學習狀況不同，期待你能夠找到適合自己的學習方式！

老師對我學習的看法：  
那老師

家人對我的看法：  
很聰明，學習很快，活潑，好動。

社團成員對我的看法：  
我覺得他不想拉琴。 (張意文)

**自我省思**

- 別人的看法與我認識的自己相同之處：  
在學校和家裡的狀況不同。
- 別人的看法與我認識的自己不同之處：  
不想拉琴。
- 造成不同之處可能的原因是：  
可能是自己沒有做出想拉琴的表現。

照片說明：角色記錄表

**角色紀錄表**

五年甲班 姓名：魏恩

在團體活動中你扮演哪些角色？訪談和這些角色相關的人，請他們寫下對你的看法。

同學對我的看法：  
他小小個，討論時非常認真，很懂。

家人對我的看法：  
乖，不專聽話，認真。

社團成員對我的看法：  
跟我一起同一隊一起學習。 (林安)

**自我省思**

- 別人的看法與我認識的自己相同之處：  
在社團認真，認真聽話。
- 別人的看法與我認識的自己不同之處：  
乖，懂事聽話的人。
- 造成不同之處可能的原因是：  
以為配不配得上成熟。

照片說明：角色記錄表

(班級經營)領域

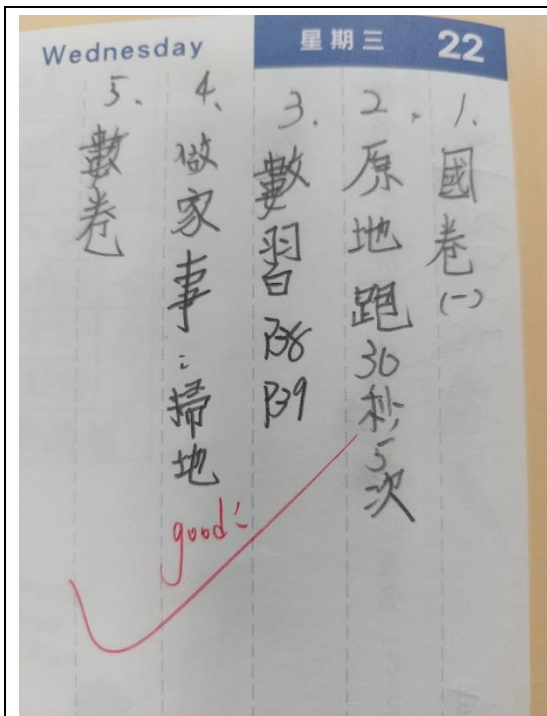

照片說明：聯絡簿做家事、做運動

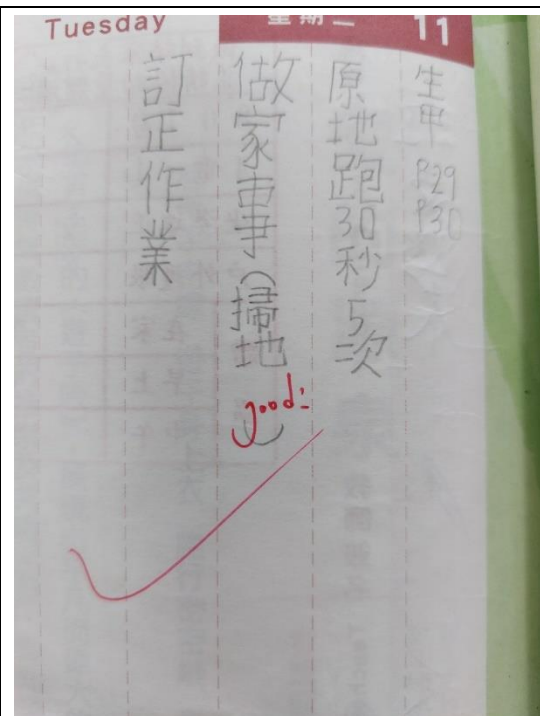

照片說明：聯絡簿做家事、做運動

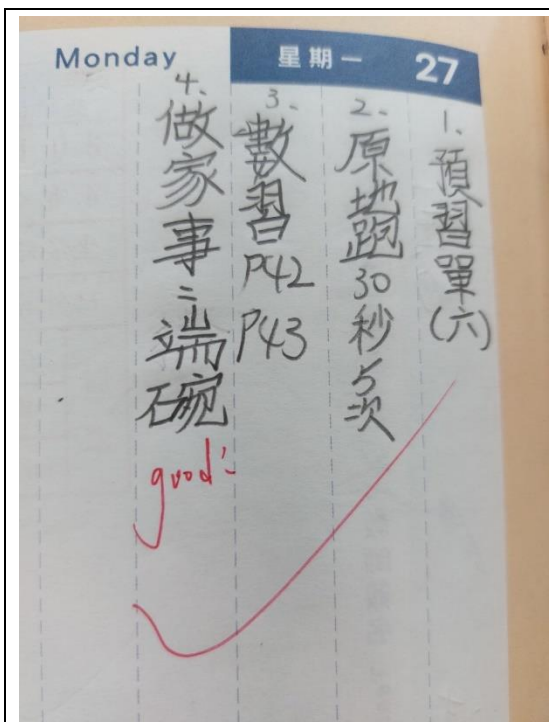

照片說明:聯絡簿做家事、做運動

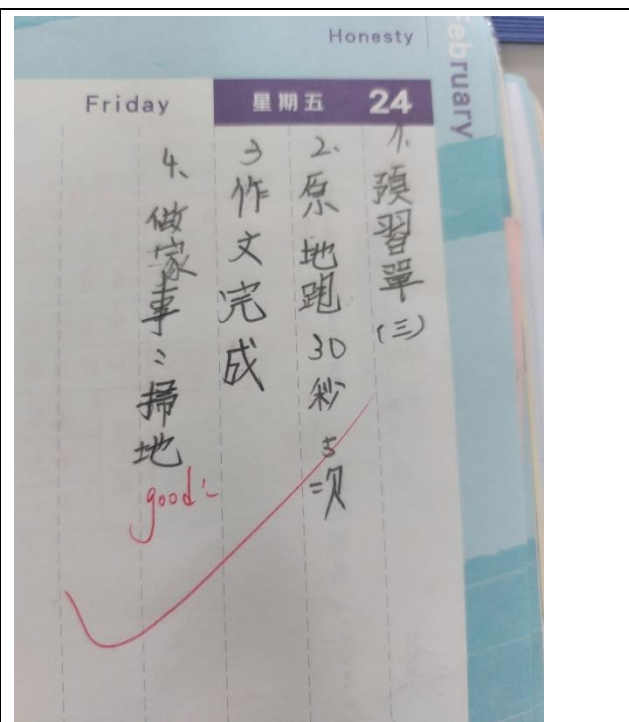

照片說明:聯絡簿做家事、做運動

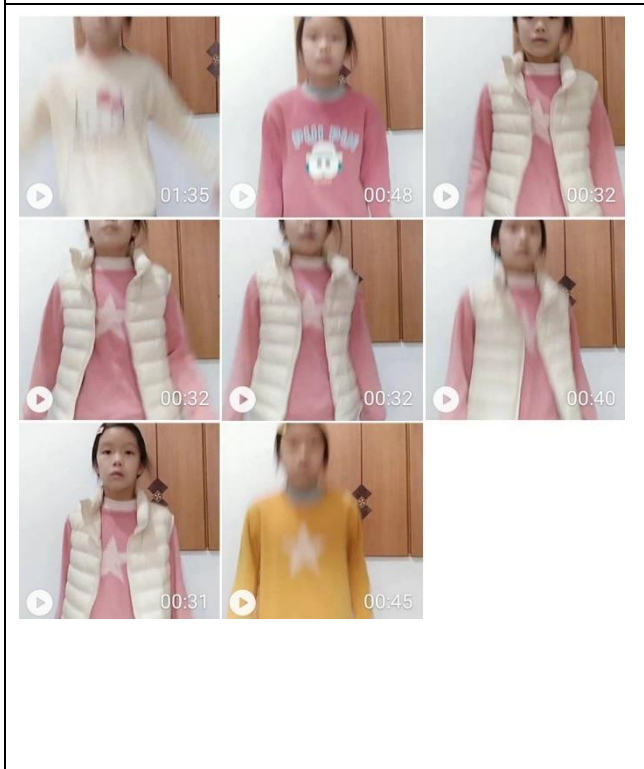

照片說明:做運動影片

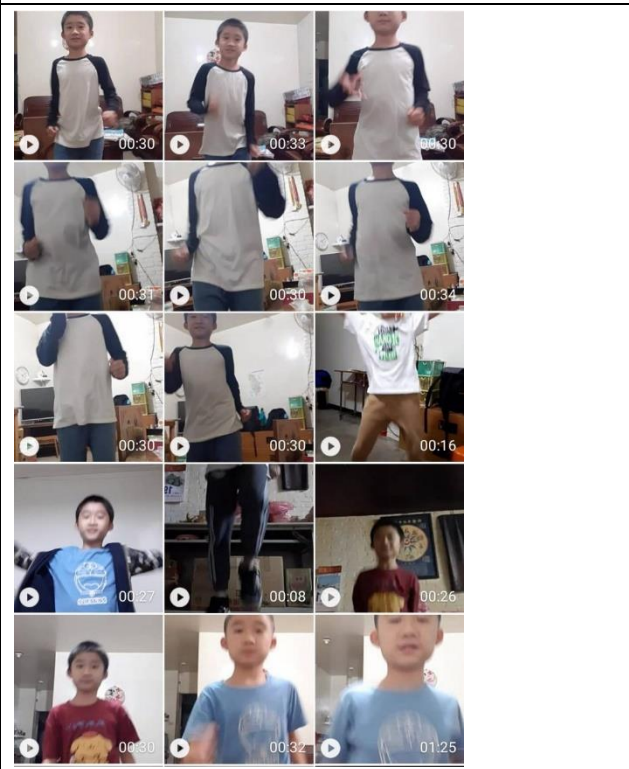

照片說明:做運動影片