

中華民國113年度

# 新 北 市 總 預 算

新北市政府教育局主管

新北市地方教育發展基金  
新北市雙溪區雙溪國民小學

附屬單位預算之分預算  
(非營業部分)

(法定版)

新北市雙溪區雙溪國民小學編



新北市雙溪區雙溪國民小學  
新北市地方教育發展基金  
目 次  
中 華 民 國 113年度

一、業務計畫及預算說明.....	第	1	-	4	頁
二、預算主要表					
1、基金來源、用途及餘絀預計表.....	第	5	-	5	頁
2、基金來源、用途及餘絀預計表說明.....	第	6	-	6	頁
3、現金流量預計表.....	第	7	-	7	頁
三、預算明細表					
1、基金來源明細表.....	第	8	-	8	頁
2、基金用途明細表.....	第	9	-	12	頁
四、預算附表					
單位(或計畫)成本分析表.....	第	13	-	13	頁
五、預算參考表					
1、5年來主要業務計畫分析表.....	第	14	-	14	頁
2、員工人數彙計表.....	第	15	-	15	頁
3、用人費用彙計表-依人員別.....	第	16	-	17	頁
4、用人費用彙計表-依用途別.....	第	18	-	19	頁
5、各項費用彙計表.....	第	20	-	23	頁
6、補辦預算明細表.....	第	24	-	24	頁
六、附 錄					
1、預計平衡表.....	第	25	-	26	頁
2、資本資產明細表.....	第	27	-	27	頁



# 新 北 市 雙 溪 區 雙 溪 國 民 小 學

## 新 北 市 地 方 教 育 發 展 基 金

### 業務計畫及預算說明

中華民國 113 年度

#### 壹、基金概況

##### 一、設立宗旨及願景

- (一)本校依據「國民教育法」之規定辦理，以養成德、智、體、群、美五育均衡發展之健全國民為宗旨。
- (二)本校自 99 年度起依教育經費編列與管理法第 13 條規定設置「新北市地方教育發展基金」，以促進教育健全發展，提昇教育經費運用績效。

##### 二、施政重點

- (一)培育五育兼備，多元性向發展之健全國民。
- (二)加強生活教育，引導人生正確價值方向和行為態度。
- (三)陶冶並平衡身心發展，促進並調和群己關係。
- (四)精進教師專業知能，辦理教師專業評鑑，建立優質專業形象。
- (五)結合家長及社區資源，豐富教學活動並落實弱勢照顧以追求公平正義教育。
- (六)提升人文及科技素養，豐富生活內涵，並增進創造思考及適應社會變遷之能力。

##### 三、組織概況

本校設置校長 1 人，綜理全校校務，下設教務處、總務處、學輔處、附設幼兒園、人事室及會計室等單位，員額編制教師 21 人、教保員 3 人、職員 3 人、工友 2 人，共計 30 人。

#### 四、基金歸類及屬性

本基金係預算法第 4 條第 1 項第 2 款所定，特定收入來源，供特殊用途之特別收入基金，並編製附屬單位預算。

#### 貳、業務計畫

單位：新臺幣千元

##### 一、基金來源

來源別	本年度預算數	實施內容
勞務收入	140	服務收入 14 萬元。
財產收入	5	利息收入 5 千元。
政府撥入收入	36,776	公庫撥款收入 3,677 萬 6 千元。
教學收入	800	學雜費收入 80 萬元。
其他收入	66	雜項收入 6 萬 6 千元。

##### 二、基金用途

業務計畫	本年度預算數	實施內容
國民教育業務計畫	37,687	本年度預算編列 3,768 萬 7 千元，計有普通班 8 班、特教班 1 班、附設幼兒園 3 班，合計 12 班，學生人數 202 人；本計畫擬新購各科教學設備，充實各科教材，以提高教學效能，革新教學方法；辦理場地開放、藝文競賽、數位教學、科學推廣、學生輔導等項目，以期透過各項活動，強健學生身心體魄，增進學生生活智慧；配合校務推動行政處室支援工作，進而增進運作效能。
建築及設備業務計畫	100	本年度預算編列 10 萬元，計有其他設備 10 萬元，辦理新購各項教學及行政設備並充實館藏圖書。

### 參、預算概要

#### 一、基金來源及用途之預計

- (一)本年度基金來源 3,778 萬 7 千元，較上年度預算數 3,567 萬 5 千元，增加 211 萬 2 千元，約 5.92%，主要係市庫撥款收入增加所致。
- (二)本年度基金用途 3,778 萬 7 千元，較上年度預算數 3,567 萬 5 千元，增加 211 萬 2 千元，約 5.92%，主要係用人費用核定增加所致。

#### 二、基金餘絀之預計

本年度基金來源及用途相抵後，本年度賸餘為 0。

#### 三、補辦預算事項

##### (一)固定資產之建設改良擴充

- 1. 新北市 111 年度公立高中職暨國中小觸控式螢幕，10 萬元。

### 肆、以前年度計畫實施成果概述

- 一、前（111）年度計畫實施成果概述：基金來源決算數 3,883 萬 6,744 元，基金用途決算數 3,898 萬 8,168 元，短絀數 15 萬 1,424 元。
- 二、上年度已過期間（112 年 1 月 1 日至 6 月 30 日止）計畫實施成果概述：
  - (一)基金來源部分：勞務收入 2,000 元、政府撥入收入 2,538 萬 6,252 元、教學收入 30 萬 100 元、其他收入 5 萬 351 元。
  - (二)基金用途部分：國民教育業務計畫 2,190 萬 2,637 元、建築及設備計畫 4 萬 4,000 元。
  - (三)總計 112 年上半年賸餘數 379 萬 2,066 元。

## 伍、組織系統圖

### 新北市雙溪區雙溪國民小學

#### 組 織 系 統 圖

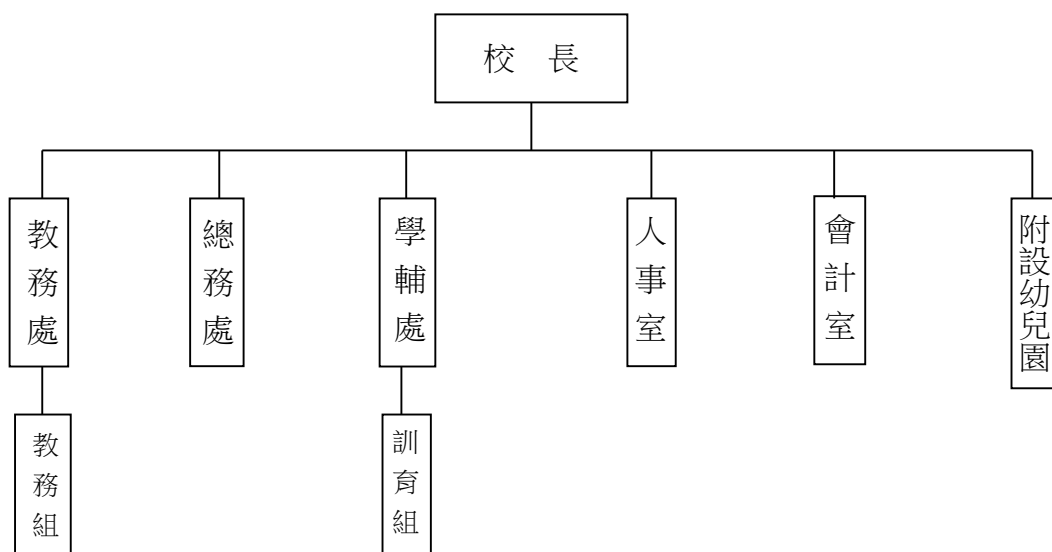

員額編制表																						
教育人員					公務人員													技工工友				編制員額總計
總班級數	總教師人數	校長	教保員	專任運動教練	組長	幹事	護理師或護士	營養師	主任(人)	助理員(人)	書記(人)	人事管理員	主任(會)	佐理員(會)	會計員	留用人員	合計	技工	工友	廚工	合計	
12	21	1	3			1	1					(1)			1		3		2		2	30



新北市雙溪區雙溪國民小學  
 新北市地方教育發展基金  
**基金來源、用途及餘絀預計表**  
 中華民國113年度

單位：新臺幣千元

前年度決算數	項 目	本年度預算數	上年度預算數	比較增減(一)
38,837	基金來源	37,787	35,675	2,112
0	徵收及依法分配收入	0	0	0
0	違規罰款收入	0	0	0
151	勞務收入	140	140	0
151	服務收入	140	140	0
6	財產收入	5	1	4
0	財產處分收入	0	0	0
6	利息收入	5	1	4
37,931	政府撥入收入	36,776	34,528	2,248
37,931	公庫撥款收入	36,776	34,528	2,248
679	教學收入	800	940	-140
679	學雜費收入	800	940	-140
71	其他收入	66	66	0
71	雜項收入	66	66	0
38,988	基金用途	37,787	35,675	2,112
38,790	國民教育計畫	37,687	35,575	2,112
38,790	國民小學教育	37,687	35,575	2,112
198	建築及設備計畫	100	100	0
0	營建及修建工程	0	0	0
198	其他設備	100	100	0
-151	本期賸餘（短絀－）	0	0	0
1,978	期初基金餘額	1,826	1,978	-151
0	解繳公庫	0	0	0
1,826	期末基金餘額	1,826	1,978	-151

備註：

新北市雙溪區雙溪國民小學  
新北市地方教育發展基金  
基金來源、用途及餘絀預計表說明  
中華民國 113 年度

壹、基金來源：

- 一、勞務收入：本年度預算數為 14 萬元，主要為體育場、活動中心、教室場租收入 14 萬元。
- 二、財產收入：本年度預算數為 5 千元，主要為專戶利息收入 5 千元。
- 三、政府撥入收入：本年度預算數為 3,677 萬 6 千元，主要為市庫撥款收入 3,677 萬 6 千元。
- 四、教學收入：本年度預算數為 80 萬元，主要為幼兒園幼生學費 70 萬元、幼生活動費 10 萬元。
- 五、其他收入：本年度預算數為 6 萬 6 千元，主要為員工宿舍使用費 6 萬 6 千元。

貳、基金用途：

- 一、國民教育業務計畫：本年度預算數為 3,768 萬 7 千元，主要擬新購各科教學設備，充實各科教材，以提高教學效能，革新教學方法；辦理場地開放、藝文競賽、數位教學、科學推廣、學生輔導等項目，以期透過各項活動，強健學生身心體魄，增進學生生活智慧；配合校務推動行政處室支援工作，進而增進運作效能。
- 二、建築及設備業務計畫：本年度預算數為 10 萬元，包括其他設備 10 萬元，主要係辦理充實館藏圖書、各項教學及行政辦公設備，以改善教學環境增進教學效能。

## 單位：新臺幣千元

項	目	預	算	數	說	明
業務活動之現金流量						
本期賸餘(短絀)				0		
調整非現金項目				0		
流動資產淨減(淨增)				0		
流動負債淨增(淨減)				0		
業務活動之淨現金流入(流出)				0		
其他活動之現金流量						
增加短期債務及其他負債				0		
增加其他負債				0		
增加其他資產				0		
增加其他資產				0		
其他活動之淨現金流入(流出)				0		
現金及約當現金之淨增(淨減)				0		
期初現金及約當現金				13,631		
期末現金及約當現金				13,631		

13344-7

新北市雙溪區雙溪國民小學  
 新北市地方教育發展基金  
**基金來源明細表**  
 中 華 民 國 113年 度

單位：新臺幣千元

科目及業務項目	單 位	預 算 數			說 明
		數量 (業務量)	利(費)率	金 額	
勞務收入				140	
服務收入	年	1	140,000	140	場地租借(收支併列)-體育場、活動中心場租
財產收入				5	
利息收入	年	1	5,000	5	專戶利息收入
政府撥入收入				36,776	
公庫撥款收入	年	1	36,776,000	36,776	市庫撥款收入
教學收入				800	
學雜費收入	年	1	100,000	100	學生活動費(收支併列)-幼兒園
學雜費收入	年	1	700,000	700	學費-幼兒園
其他收入				66	
雜項收入	年	1	66,000	66	員工宿舍使用費
總 計：				37,787	

新北市雙溪區雙溪國民小學  
 新北市地方教育發展基金  
**基金用途明細表**  
 中華民國113年度

單位：新臺幣千元

前年度 決算數	業務計畫及 用途別科目	本年度 預算數	上年度 預算數	計畫內容說明
38,790	53 國民教育計畫	37,687	35,575	
38,790	532 國民小學教育	37,687	35,575	
35,382	1 用人費用	33,517	31,729	
20,385	11 正式員額薪資	20,204	17,858	
19,337	113 職員薪金	19,832	17,486	教職員薪資
601		0	0	
447	114 工員工資	372	372	工友薪資
2,769	12 聘僱及兼職人員薪資	394	390	
41	121 聘用人員薪金	0	0	
568		0	0	
436	122 約僱職員薪金	0	0	
1,351	124 兼職人員酬金	0	0	
373		250	250	兼代課鐘點費
0		36	36	人事、主計兼職費-人事
0		108	104	國小兼任輔導教師減課鐘點費
443	13 加(夜)班費	475	464	
0	131 延長工時加班費	12	16	偏遠交通不便地區交通車隨車人員加班費
0		20	20	場地租借(收支併列)-辦理場地管理加班費
443	134 未休假加班費	443	428	未休假加班費
4,457	15 獎金	5,000	5,000	
1,993	151 考績獎金	2,100	2,100	教職員工考績獎金
2,443	152 年終獎金	2,900	2,900	教職員工年終獎金
22		0	0	
4,573	16 退休及卹償金	4,627	5,177	
63	161 職員退休及離職金	0	0	
4,334		1,779	1,779	教職員退撫基金提撥
173		250	250	長期代理代課教師退職準備金
0		2,598	3,148	教職員退休金、撫慰金、獎勵金
3	162 工員退休及離職金	0	0	
2,754	18 福利費	2,817	2,840	
2,097	181 分擔員工保險費	2,300	2,300	教職員工公保、勞保、健保
134		0	0	
21	183 傷病醫藥費	37	37	教職員健康檢查費
195	18Y 其他福利費	140	140	教職員休假補助費(10日內)
309		320	343	公教人員各項補助(婚喪及生育補助、子女教育補助相關費用)
0		20	20	教職員休假補助費(逾10日)
2,600	2 服務費用	3,031	2,799	
210	21 水電費	366	273	
0	212 工作場所電費	93	0	學校教室冷氣電費
156		193	193	電費
54	214 工作場所水費	80	80	水費

新北市雙溪區雙溪國民小學  
 新北市地方教育發展基金  
**基金用途明細表**  
 中華民國113年度

單位：新臺幣千元

前年度 決算數	業務計畫及 用途別科目	本年度 預算數	上年度 預算數	計畫內容說明
6022	<b>郵電費</b>	80	80	
15221	郵費	20	20	郵資
45222	電話費	60	60	電話費
3623	<b>旅運費</b>	60	60	
36231	國內旅費	60	60	小型學校差旅費
41025	<b>修理保養及保固費</b>	524	485	
32252	一般房屋修護費	150	150	辦公房屋相關建物修繕
24255	機械及設備修護費	60	60	各項機械及設備修繕
16256	交通及運輸設備修護費	0	0	
7		0	0	
0		34	34	偏遠交通不便地區交通車業務費-養護費(PAB-306)
0257	雜項設備修護費	20	0	校園AED維護費
331		21	21	飲水設備維護費
0		120	120	場地租借(收支併列)-什項設備修護費
0		119	100	雜項設備修護費
026	<b>保險費</b>	11	11	
0264	交通及運輸設備保險費	11	11	偏遠交通不便地區交通車業務費-保險費(PAB-306)
1,77627	<b>一般服務費</b>	1,883	1,783	
360279	外包費	60	60	校園保全服務費
0		312	312	庶務性工作委外辦理費用
1,28727D	計時與計件人員酬金	0	0	
79		0	0	
0		140	130	偏遠交通不便地區交通車隨車人員薪資-1人
0		856	818	校園門禁安全維護費-僱用專人值勤2人薪資、保險、年終工作獎金及退職準備金
0		428	409	偏遠交通不便地區交通車臨時人員費用-司機1人薪資、保險、年終工作獎金及退職準備金
5027F	體育活動費	87	54	教職員工文康活動費
3828	<b>專業服務費</b>	35	35	
3285	講課鐘點、稿費、出席審查及查詢費	0	0	
3528Y	其他專業服務費	35	35	校園環境維護費用
7229	<b>公共關係費</b>	72	72	
72291	公共關係費	72	72	應業務需要加強公共關係之費用
4533	<b>材料及用品費</b>	640	637	
4531	<b>使用材料費</b>	73	77	
5312	燃料	12	12	高壓清洗機用燃料
40		0	0	

新北市雙溪區雙溪國民小學  
 新北市地方教育發展基金  
**基金用途明細表**  
 中華民國113年度

單位：新臺幣千元

前年度 決算數	業務計畫及 用途別科目	本年度 預算數	上年度 預算數	計畫內容說明
0312	燃料	61	65	偏遠交通不便地區交通車業務費-油料(PAB-306)
40832	<b>用品消耗</b>	567	560	
15321	辦公(事務)用品	15	15	電腦設備及維護管理費
241		326	319	辦公費-辦公(事務)用之消耗及非消耗品
0		0	0	
0322	報章雜誌	12	12	訂閱圖書、報紙及雜誌相關費用
33323	農業與園藝用品及環境美化費	25	25	校園綠美化及環境清潔衛生用品
5324	化學藥劑與實驗用品	13	13	教學實驗用品
3328	醫療用品(非醫療院所使用)	3	3	健康中心衛生保健費
2032Y	其他用品消耗	6	6	推動學校健康促進政策經費
16		5	5	特教班常年事務費
75		100	100	學生活動費(收支併列)-幼兒園辦理各項活動相關費用
0		5	5	特教班教材編輯費
0		20	20	運動會相關經費
0		17	17	社團活動經費
0		20	20	畢業典禮活動經費
106	<b>稅捐及規費(強制費)</b>	13	11	
564	<b>消費與行為稅</b>	5	5	
5646	使用牌照稅	5	5	偏遠交通不便地區交通車業務費-牌照稅(PAB-306)
566	<b>規費</b>	8	6	
0661	行政規費與強制費	2	1	偏遠交通不便地區交通車業務費-檢驗費(PAB-306)
5663	汽車燃料使用費	6	5	偏遠交通不便地區交通車業務費-燃料費(PAB-306)
0		0	0	
3307	<b>會費、捐助、補助、分攤、照護、救濟與交流活動費</b>	458	371	
271	<b>會費</b>	4	4	
1712	學術團體會費	3	3	童軍、體育相關團體會費
1713	職業團體會費	1	1	護理師護士公會會費
30372	<b>捐助、補助與獎助</b>	394	309	
272726	獎助學員生給與	6	6	國小原住民學生獎學金
0		338	253	低收入戶、中低收入戶、身心障礙及家庭突遭變故學生午餐補助
0		15	15	國小低收入戶學生助學金
3172Y	其他捐助、補助與獎助	5	5	幼兒園兒童節禮物

新北市雙溪區雙溪國民小學  
 新北市地方教育發展基金  
**基金用途明細表**  
 中華民國113年度

單位：新臺幣千元

前年度 決算數	業務計畫及 用途別科目	本年度 預算數	上年度 預算數	計畫內容說明
072Y	其他捐助、補助與獎助	23	23	教師節紀念品
0		7	7	國小兒童節禮物
2174	補貼、獎勵、慰問、照 護與救濟	25	23	
9743	獎勵費用	13	11	資深優良教師獎勵金
12744	慰問、照護及濟助金	12	12	退休(職)人員三節慰問金
475	競賽及交流活動費	35	35	
4751	技能競賽	35	35	參加各項競賽活動相關費用
159	其他	28	28	
1591	其他支出	28	28	
1591Y	其他	28	28	偏遠交通不便地區交通車隨車 人員保險費
1985M	建築及設備計畫	100	100	
1985M4	其他設備	100	100	
1985	購建固定資產、無形資 產、非理財目的之長期投 資及營舍與設施工程支出	100	100	
19851	購建固定資產	100	100	
18514	購置機械及設備	0	0	
80516	購置雜項設備	11	11	充實學校館藏圖書
100 0		0 89	0 89	充實各項教學及辦公設備
38,988	總 計	37,787	35,675	



新北市雙溪區雙溪國民小學  
 新北市地方教育發展基金  
 單位（或計畫）成本分析表  
 中華民國 113 年度

單位：新臺幣千元

計 畫 別	單位	單位成本 (元)或 平 均 利 (費) 率	數量	預 算 數	說 明
國民教育計畫				37,687	
國民小學教育				37,687	
建築及設備計畫				100	
其他設備				100	
合 計				37,787	

新北市雙溪區雙溪國民小學  
 新北市地方教育發展基金  
 5 年來主要業務計畫分析表

中 華 民 國 113 年 度

單位：新臺幣千元

年 度 及 項 目	單位	數量	單位成 本(元)或平 均利(費)率	預（決）算 數	說 明
本年度預算數				37,787	
國民教育計畫				37,687	
建築及設備計畫				100	
上年度預算數				35,675	
國民教育計畫				35,575	
建築及設備計畫				100	
前年度決算數				38,988	
國民教育計畫				38,790	
建築及設備計畫				198	
110年度決算數				38,215	
國民教育計畫				38,024	
建築及設備計畫				191	
109年度決算數				36,575	
國民教育計畫				36,470	
建築及設備計畫				105	

## 單位:人

註1：1.聘用及約僱人員係指基金按其法定組織編制，依「聘用人員聘用條例」及「行政院與所屬中央及地方各機關約僱人員僱用辦法」規定聘用或約僱之人員，非依前開規定之聘僱人員，概不列入本表。  
2.其他兼任人員係指有關機關兼辦基金業務之現職人員，應說明領有兼職酬金之人數。

註2：僱用專人值勤2人、偏遠不便交通車司機1人、偏遠不便交通車隨車人員1人。

新  
北  
市  
雙  
溪  
區  
新  
北  
市  
地  
方  
用  
人  
費  
用  
中  
華  
民  
國

[illegible]

1、「計時與計件人員酬金」：僱用專人值勤856千元、偏遠不便交通車司機428千元、偏遠不便交通車隨車人員140千元。

2、考績獎金：依公務人員考績法第7、8、12條暨公立高級中等以下學校教師成績考核辦法第4條等規定，預算人數29人，預算金額為2,100千元。年終獎金：依據行政院各年度訂定之軍公教人員年終工作獎金發給注意事項，預算人數29人，預算金額為2,900千元。

雙溪國民小學  
教育發展基金  
彙計表  
113年度

單位：新臺幣千元

卹償金	資遣費	福 利 費				提繳費	合 計	兼任人員 用人費用	總 計
卹償金		分擔保 險費	傷病醫 藥費	提撥福 利金	其他				
		2,300	37		480		33,123	394	33,517
		2,300	37		480		33,123	394	33,517
		2,300	37		480		30,525		30,525
								394	394
							2,598		2,598

新北市雙溪區  
 新北市地方  
**用人費用**  
 中華民國

科 目	正式員 額薪資	聘僱人 員薪資	加(夜) 班費	津 貼	獎 金			退休及
					年終獎金	考績獎金	其他	退休金
總 計	20,204		475		2,900	2,100		4,627
國民教育計畫	20,204		475		2,900	2,100		4,627
職員薪金	19,832							
工員工資	372							
兼職人員酬金								
延長工時加班費			32					
未休假加班費			443					
考績獎金						2,100		
年終獎金					2,900			
職員退休及離職金								4,627
分擔員工保險費								
傷病醫藥費								
其他福利費								

1、「計時與計件人員酬金」：僱用專人值勤856千元、偏遠不便交通車司機428千元、偏遠不便交通車隨車人員140千元。

2、考績獎金：依公務人員考績法第7、8、12條暨公立高級中等以下學校教師成績考核辦法第4條等規定，預算人數29人，預算金額為2,100千元。年終獎金：依據行政院各年度訂定之軍公教人員年終工作獎金發給注意事項，預算人數29人，預算金額為2,900千元。

雙溪國民小學  
教育發展基金  
彙計表  
113年度

單位：新臺幣千元

卹償金	資遣費	福 利 費				提繳費	合 計	兼任人員 用人費用	總 計
		分擔保 險費	傷病醫 藥費	提撥福 利金	其他				
		2,300	37		480		33,123	394	33,517
		2,300	37		480		33,123	394	33,517
							19,832		19,832
							372		372
								394	394
							32		32
							443		443
							2,100		2,100
							2,900		2,900
							4,627		4,627
		2,300					2,300		2,300
			37				37		37
					480		480		480

新北市雙溪區雙溪國民小學  
 新北市地方教育發展基金  
**各項費用彙計表**  
 中華民國113年度

單位：新臺幣千元

前 年 度 決 算 數	上 年 度 預 算 數	科 目	本 年 度 預 算 數				
			合 計	國民教育計畫	建築及設備計畫		
35,382	31,729	用人費用	33,517	33,517	0		
20,385	17,858	正式員額薪資	20,204	20,204	0		
19,938	17,486	職員薪金	19,832	19,832	0		
447	372	工員工資	372	372	0		
2,769	390	聘僱及兼職人員薪資	394	394	0		
609		聘用人員薪金	0	0	0		
436		約僱職員薪金	0	0	0		
1,724	390	兼職人員酬金	394	394	0		
443	464	加（夜）班費	475	475	0		
	36	延長工時加班費	32	32	0		
443	428	未休假加班費	443	443	0		
4,457	5,000	獎金	5,000	5,000	0		
1,993	2,100	考績獎金	2,100	2,100	0		
2,464	2,900	年終獎金	2,900	2,900	0		
4,573	5,177	退休及卹償金	4,627	4,627	0		
4,571	5,177	職員退休及離職金	4,627	4,627	0		
3		工員退休及離職金	0	0	0		
2,754	2,840	福利費	2,817	2,817	0		
2,230	2,300	分擔員工保險費	2,300	2,300	0		
21	37	傷病醫藥費	37	37	0		
503	503	其他福利費	480	480	0		
2,600	2,799	服務費用	3,031	3,031	0		
210	273	水電費	366	366	0		
156	193	工作場所電費	286	286	0		
54	80	工作場所水費	80	80	0		
60	80	郵電費	80	80	0		
15	20	郵費	20	20	0		
45	60	電話費	60	60	0		
36	60	旅運費	60	60	0		
36	60	國內旅費	60	60	0		



新北市雙溪區雙溪國民小學  
 新北市地方教育發展基金  
**各項費用彙計表**  
 中華民國113年度

單位：新臺幣千元

前 年 度 算 數	上 年 度 預 算 數	科 目	本 年 度 預 算 數				
			合 計	國民教育計畫	建築及設備計畫		
410	485	修理保養及保固費	524	524	0		
32	150	一般房屋修護費	150	150	0		
24	60	機械及設備修護費	60	60	0		
22	34	交通及運輸設備修護費	34	34	0		
331	241	雜項設備修護費	280	280	0		
	11	保險費	11	11	0		
	11	交通及運輸設備保險費	11	11	0		
1,776	1,783	一般服務費	1,883	1,883	0		
360	372	外包費	372	372	0		
1,366	1,357	計時與計件人員酬金	1,424	1,424	0		
50	54	體育活動費	87	87	0		
38	35	專業服務費	35	35	0		
3		講課鐘點、稿費、出席審查及查詢費	0	0	0		
35	35	其他專業服務費	35	35	0		
72	72	公共關係費	72	72	0		
72	72	公共關係費	72	72	0		
453	637	材料及用品費	640	640	0		
45	77	使用材料費	73	73	0		
45	77	燃料	73	73	0		
408	560	用品消耗	567	567	0		
256	334	辦公（事務）用品	341	341	0		
	12	報章雜誌	12	12	0		
33	25	農業與園藝用品及環境美化費	25	25	0		
5	13	化學藥劑與實驗用品	13	13	0		
3	3	醫療用品(非醫療院所使用)	3	3	0		

新北市雙溪區雙溪國民小學  
 新北市地方教育發展基金  
**各項費用彙計表**  
 中華民國113年度

單位：新臺幣千元

前 年 度 決 算 數	上 年 度 預 算 數	科 目	本 年 度 預 算 數				
			合 計	國民教育計 畫	建築及設備 計畫		
111	173	其他用品消耗	173	173	0		
198	100	購建固定資產、無形資產、非理財目的之長期投資及營舍與設施工程支出	100	0	100		
198	100	購建固定資產	100	0	100		
18		購置機械及設備	0	0	0		
180	100	購置雜項設備	100	0	100		
10	11	稅捐及規費(強制費)	13	13	0		
5	5	消費與行為稅	5	5	0		
5	5	使用牌照稅	5	5	0		
5	6	規費	8	8	0		
	1	行政規費與強制費	2	2	0		
5	5	汽車燃料使用費	6	6	0		
330	371	會費、捐助、補助、分攤、照護、救濟與交流活動費	458	458	0		
2	4	會費	4	4	0		
1	3	學術團體會費	3	3	0		
1	1	職業團體會費	1	1	0		
303	309	捐助、補助與獎助	394	394	0		
272	274	獎助學員生給與	359	359	0		
31	35	其他捐助、補助與獎助	35	35	0		
21	23	補貼、獎勵、慰問、照護與救濟	25	25	0		
9	11	獎勵費用	13	13	0		
12	12	慰問、照護及濟助金	12	12	0		
4	35	競賽及交流活動費	35	35	0		
4	35	技能競賽	35	35	0		
15	28	其他	28	28	0		
15	28	其他支出	28	28	0		

## 各項費用彙計表

單位：新臺幣千元

前 年 度  
決 算 数

新北市雙溪區雙溪國民小學  
 新北市地方教育發展基金  
**補辦預算明細表**  
 中華民國113年度

單位：新臺幣元

項 目	金 額	辦理年度	說 明
一、固定資產之建設、改良、擴充	100,000	111	新北市111年度公立高中職暨國 中小觸控式螢 幕，依111年9月2日新北府教研 資字第11116664436號函核准在 案。
建築及設備計畫	100,000		
516購置雜項設備	100,000		

新北市雙溪區雙溪國民小學  
 新北市地方教育發展基金  
**預計平衡表**  
 中華民國113年12月31日

單位：新臺幣千元

111年12月31日 實 際 數	科 目	113年12月31日 預 計 數	112年12月31日 預 計 數	比較增減
14,466	資 產 合 計	14,466	14,466	0
14,466	資 產	14,466	14,466	0
13,693	流動資產	13,693	13,693	0
13,631	現金	13,631	13,631	0
13,631	銀行存款	13,631	13,631	0
0	應收款項	0	0	0
0	應收收益	0	0	0
63	預付款項	63	63	0
63	預付費用	63	63	0
0	投資、長期應收款 項、貸墊款及準備金	0	0	0
0	準備金	0	0	0
0	退休及離職準備 金	0	0	0
773	其他資產	773	773	0
773	什項資產	773	773	0
1	存出保證金	1	1	0
772	暫付及待結轉帳 項	772	772	0
240,927	代管資產	240,927	240,927	0
-240,927	應付代管資產	-240,927	-240,927	0
12,640	負 債	12,640	12,640	0
11,750	流動負債	11,750	11,750	0
11,750	應付款項	11,750	11,750	0
11,674	應付代收款	11,674	11,674	0
76	應付費用	76	76	0
0	應付工程款	0	0	0
0	其他應付款	0	0	0
889	其他負債	889	889	0
889	什項負債	889	889	0
889	存入保證金	889	889	0
0	應付退休及離職 金	0	0	0
0	暫收及待結轉帳 項	0	0	0
1,826	基金餘額	1,826	1,826	0
1,826	基金餘額	1,826	1,826	0
1,826	基金餘額	1,826	1,826	0

新北市雙溪區雙溪國民小學  
 新北市地方教育發展基金  
 預計平衡表  
 中華民國113年12月31日

單位：新臺幣千元

111年12月31日 實 際 數	科 目	113年12月31日 預 計 數	112年12月31日 預 計 數	比較增減
1,826	累積餘額	1,826	1,826	0
14,466	負債及基金餘額合計	14,466	14,466	0

新北市雙溪區雙溪國民小學

新北市地方教育發展基金

資本資產明細表

中華民國113年度

單位：新臺幣千元

項 目	取得成本 (期初餘額)	以前年度 累計折舊/ 長期投資 評價	本 年 度 變 動					本年度累 計折舊/長 期投資評 價變動數	期末餘額
			增 加		減 少		主要增減 原因說明		
			金 額	類型	金 額	類型			
非理財目的之長期投資									
土地									
土地改良物	221	219						1	1
房屋及建築	40	12						2	26
機械及設備	6,539	4,988						582	969
交通及運輸設備	4,125	2,270						253	1,602
雜項設備	9,607	2,270	100	(1)				1,582	5,855
購建中固定資產	100								100
租賃資產									
租賃權益改良									
電腦軟體									
權利									
發展中之無形資產									
其他無形資產									
遞耗資產									
其他									
合計	20,632	9,759	100					2,420	8,553

註：

